



## PT INDOMOBIL SUKSES INTERNASIONAL Tbk

WISMA INDOMOBIL 6th Floor, Jl. MT. Haryono Kav. 8, Jakarta 13330  
Phone: 62-21 8564850, 8564860, 8564870 (hunting)  
Facsimile: 62-21 8564833  
Web site: <http://www.indomobil.com>

No. 551/IMSI/CS-326/X/13

29 Oktober 2013

Kepada Yth.  
**Kepala Pengawasan Pasar Modal**  
**Otoritas Jasa Keuangan ("OJK")**  
Gedung Soemitro Djohadikusumo Lantai 1  
Jl. Lapangan Banteng Timur No.2-4  
Jakarta 10710

### Perihal : Laporan dan Keterbukaan Informasi Pelaksanaan Transaksi Afiliasi

Dengan hormat,

PT Indomobil Sukses Internasional Tbk ("Perseroan") selaku pemegang 99,99% saham di PT Wahana Inti Selaras ("WISEL") secara langsung dan tidak langsung, telah melaksanakan transaksi pengambilan bagian atas pengeluaran saham baru di WISEL sejumlah 7.290 (tujuh ribu dua ratus sembilan puluh) saham ("Pengambilan Bagian Saham oleh Perseroan").

Sehubungan dengan hal tersebut di atas, dalam rangka memenuhi ketentuan angka 2 Paragraf (b) butir 5 dari Peraturan No.IX.E.1, lampiran Keputusan Ketua Bapepam dan LK No. KEP-412/BL/2009 tanggal 25 November 2009 tentang Transaksi Afiliasi Dan Benturan Kepentingan Transaksi Tertentu ("Peraturan No.IX.E.1"), dengan ini kami sampaikan laporan yang memuat penjelasan terperinci perihal transaksi yang dilakukan oleh Perseroan yaitu sebagai berikut:

#### 1. Uraian Transaksi

- a. Berdasarkan persetujuan pemegang saham WISEL sebagaimana tertera dalam Keputusan Secara Sirkulasi Rapat Umum Pemegang Saham Luar Biasa WISEL tertanggal 25 Oktober 2013, WISEL meningkatkan modal ditempatkan dan disetor yang semula sebesar Rp.65.000.000.000,- (enam puluh lima milyar rupiah) terbagi atas 65.000 (enam puluh lima ribu) saham, menjadi sebesar Rp.100.000.000.000,- (seratus milyar rupiah) terbagi atas 100.000 (seratus ribu) saham, masing-masing saham dengan nilai nominal sebesar Rp.1.000.000,- (satu juta rupiah).
- b. Perseroan turut mengambil bagian atas saham baru di WISEL yaitu dengan mengambil bagian sejumlah 7.290 (tujuh ribu dua ratus sembilan puluh) saham dengan nilai nominal seluruhnya sebesar Rp.7.290.000.000,- (tujuh milyar dua ratus sembilan puluh juta rupiah).
- c. Susunan kepemilikan saham dan struktur permodalan WISEL sebelum dan setelah dilaksanakannya peningkatan modal ditempatkan dan disetor adalah sebagai berikut:

*(Handwritten signatures)*



Pemegang Saham	Sebelum Peningkatan Modal			Setelah Peningkatan Modal		
	Jumlah Saham	Jumlah Nominal (Rp)	%	Jumlah Saham	Jumlah Nominal (Rp)	%
PT IMG Sejahtera Langgeng	58.290	58.290.000.000	89,68	86.000	86.000.000.000	86
Perseroan	6.710	6.710.000.000	10,32	14.000	14.000.000.000	14
Modal Ditempatkan dan Disetor	65.000	65.000.000.000	100	100.000	100.000.000.000	100
Saham Dalam Simpanan	75.000	75.000.000.000	---	40.000	40.000.000.000	---
Modal Dasar	140.000	140.000.000.000	---	140.000	140.000.000.000	---

- d. WISEL adalah pihak yang terafiliasi dengan Perseroan dengan sifat hubungan afiliasi sebagaimana dapat dilihat dalam bagan hubungan kepemilikan saham dan tabel pengurusan sebagaimana berikut ini:

**Bagan Kepemilikan Saham**

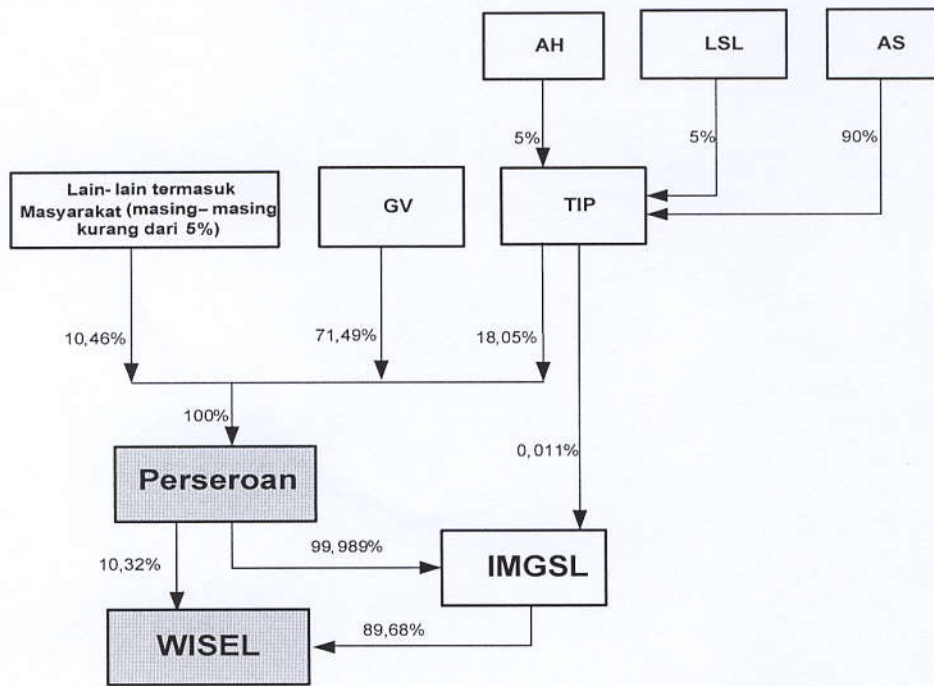

Keterangan	
AH	Andree Halim
LSL	PT Lintas Sejahtera Langgeng
AS	Anthoni Salim
GV	Gallant Venture Ltd.
TIP	PT Tritunggal Intipermata
Perseroan	PT Indomobil Sukses Internasional Tbk
IMGSL	PT IMG Sejahtera Langgeng
WISEL	PT Wahana Inti Selaras

**Tabel Susunan Kepengurusan**

NAMA	Perseroan	WISEL
Jusak Kertowidjojo	Direktur Utama	Direktur Utama
Josef Utamin	Direktur	Wakil Komisaris Utama
Alex Sutisna	Direktur	Direktur
Santiago Soriano Navarro	Direktur	---
Bambang Subijanto	Direktur	Komisaris Utama
Jacobus Irawan	Direktur	---
Djendratna Budimulja T	Direktur	Wakil Direktur Utama
Soebronto Laras	Komisaris Utama	---
Pranata Hajadi	Wakil Komisaris Utama	---
Dr.-Ing.Gunadi Sindhuwinata	Komisaris	---
Eugene Cho Park	Komisaris	---
Soegeng Sarjadi	Komisaris Independen	---
Drs Hanadi Rahardja	Komisaris Independen	---
Mohamad Jusuf Hamka	Komisaris Independen	---

**2. Penjelasan, pertimbangan dan alasan dilaksanakannya transaksi**

Untuk memperkuat struktur modal WISEL sehingga dapat meningkatkan kemampuan WISEL untuk memperoleh laba yang secara tidak langsung akan memberikan dampak yang positif terhadap Laporan Keuangan Konsolidasian Perseroan secara keseluruhan. Hal ini akan memberikan kontribusi yang lebih besar terhadap profitabilitas Perseroan, yang pada akhirnya memberikan manfaat bagi pemegang saham publik Perseroan.

**3. Pernyataan Dewan Komisaris dan Direksi**

Berdasarkan Surat Pernyataan tertanggal 29 Oktober 2013 yang ditandatangani oleh seluruh anggota Direksi dan Dewan Komisaris Perseroan, para Direksi dan Komisaris menyatakan bahwa semua informasi material terkait dengan Pengambilan Bagian Saham oleh Perseroan di WISEL yang intinya sebagaimana tertera dalam surat ini, adalah telah diungkapkan secara lengkap dan tidak menyesatkan.

Demikian informasi yang dapat kami sampaikan terkait dengan pelaksanaan Pengambilan Bagian Saham oleh Perseroan di WISEL.

Hormat kami,  
**PT Indomobil Sukses Internasional Tbk**

  
**Jusak Kertowidjojo**                      **Djendratna Budimulja T.**  
Direktur Utama                              Direktur

Tembusan:  
- Yth. Direksi PT Bursa Efek Indonesia

To:  
Head of Capital Market Supervisory  
**Indonesia Financial Services Authority**  
Gedung Soemitro Djojohadikusumo Lantai 1  
Jl. Lapangan Banteng Timur No.2-4  
Jakarta 10710

**Subject : The Report and Disclosure of an Affiliated Transaction**

Dear Sir,

PT Indomobil Sukses Internasional Tbk (“Company”) as the direct and indirect holder of 99.99% shares in PT Wahana Inti Selaras (“WISEL”), has subscribed to 7,290 (seven thousand two hundred ninety) additional shares in WISEL (“Subscribed of Shares by the Company”).

Referring to the above, in compliance with the provisions of Bapepam-LK Rule number 2 Paragraph (b) point 5 of the Regulation No.IX.E.1, Bapepam Chairman’s Decision No. KEP-412/BL/2009 dated 25 November 2009 regarding the Transaction with Affiliated Parties and Conflict of Interest on Certain Transaction (“Rule No. IX.E.1”), we hereby submit a report with detailed explanation of such transaction conducted by the Company as follows:

**1. Description of Transaction**

- a. Based on the approval of the Shareholders of WISEL as stated in the Circular Resolution in lieu of the Extraordinary General Meeting of Shareholders of WISEL dated 25 October 2013, WISEL increased the issued and paid-up capital from Rp.65,000,000,000,- (sixty five billion rupiah) divided into 65,000 (sixty five thousand) shares to Rp.100,000,000,000,- (one hundred billion rupiah) divided into 100,000 (one hundred thousand) shares, each of share with a nominal value of Rp.1,000,000,- (one million rupiah).
- b. The Company took the subscription of shares in WISEL in amount of 7,290 (seven thousand two hundred ninety) additional shares with nominal value of Rp.7,290,000,000,- (seven billion two hundred ninety million rupiah).
- c. The composition of share ownership and capital structure of WISEL before and after the increase of the issued and paid-up capital is as follows:

Shareholders	Before the Increase of Capital			After the Increase of Capital		
	Number of Shares	Nominal (Rp)	%	Number of Shares	Nominal (Rp)	%
IMGSL	58,290	58,290,000,000	89.68	86,000	86,000,000,000	86.00
Company	6,710	6,710,000,000	10.32	14,000	14,000,000,000	14.00
Issued and Paid-up Capital	65,000	65,000,000,000	100.00	100,000	100,000,000,000	100.00
Unissued Shares	75,000	75,000,000,000	---	40,000	40,000,000,000	---
Authorized Capital	140,000	140,000,000,000	---	140,000	140,000,000,000	---

- d. WISEL is an affiliated party with the Company, with affiliation can be seen in the scheme of share ownership and management as follow:

**Scheme of Shares Ownership**

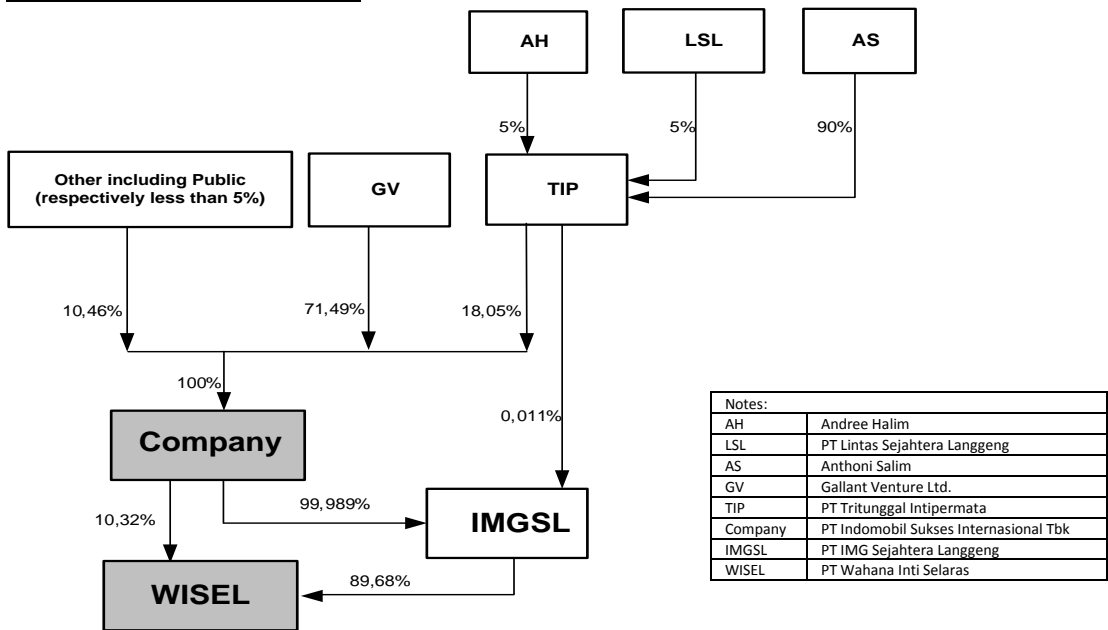

## **Table of the Composition of Management**

<b>Name</b>	<b>Company</b>	<b>IMGSL</b>
Jusak Kertowidjojo	<b>President Director</b>	<b>President Director</b>
Josef Utamin	<b>Director</b>	<b>Vice President Commissioner</b>
Alex Sutisna	<b>Director</b>	<b>Director</b>
Santiago Soriano Navarro	Director	---
Bambang Subijanto	<b>Director</b>	<b>President Commissioner</b>
Jacobus Irawan	Director	---
Djendratna Budimulja T	<b>Director</b>	<b>Vice President Commissioner</b>
Soebronto Laras	President Commissioner	---
Pranata Hajadi	Vice President Commissioner	---
Dr.-Ing.Gunadi Sindhuwinata	Commissioner	---
Eugene Cho Park	Commissioner	---
Soegeng Sarjadi	Independent Commissioner	---
Drs Hanadi Rahardja	Independent Commissioner	---
Mohamad Jusuf Hamka	Independent Commissioner	---

### **2. Explanation, Consideration and Reason of Transaction**

To strengthen the capital structure of WISEL so as to enhance the ability of WISEL to gain profit, which will indirectly have positive impact to the Consolidated Financial Statement of the Company as a whole. This will provide a greater contribution to the profitability of the Company, which ultimately provide benefits to the public shareholders of the Company.

### **3. Statement of Board of Commissioners and Directors**

By Statement Letter dated 29 October 2013, signed by all members of the Board of Directors and Board of Commissioners of the Company, the Board of Directors and the Board of Commissioners stated that all material information relating to the subscription of additional shares by the Company in WISEL which the details as stated in this letter, has been fully disclosed and not misleading.

Thus the information we can state regarding the Subscription of Shares in WISEL by the Company.

Regards,

**PT Indomobil Sukses Internasional Tbk**

**Jusak Kertowidjojo**

President Director

**Djendratna Budimulja T.**

Director

cc:

- The Board of Directors of Indonesia Stock Exchange